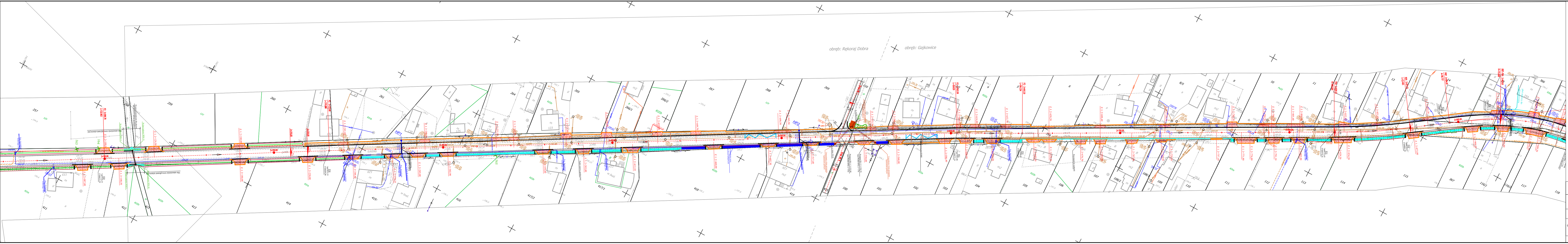

- Proj. oś drogi
- Proj. krawężnik
- Proj. krawędź jezdni
- Proj. obrzeże
- ▨ Proj. chodnik
- 🟥 Proj. zjazd, parking
- 🟩 Proj. rów
- Proj. rów umocniony płytami ażurowymi
- Proj. rów umocniony korytkami koejowymi
- Proj. ściek korytkowy
- Proj. kanał technologiczny
- Proj. docieplenie wodociągu
- -ks- Proj. przyłącze kanalizacji sanitarnej
- Wpust kanalizacji deszczowej do przebudowy wraz z przykanalikiem
- Proj. kanał tłoczny

HP1,...,HP4 - projektowane hydranty przeciwpożarowe podziemne

Z1,...,Z4 - projektowane włączenia do istniejącego wodociągu

— - projektowane przewody wodociągowe

BIURO USŁUG PROJEKTOWYCH	**AZ - PRO** Tomaszów Maz. 97-200 ul. Spalska 112		
OBIEKT ADRES	ROZBUDOWA DROGI GMINNEJ NR 1532E/1 RĘKORAJ - MOSZCZENICA - przebudowa sieci wodociągowej gm. Moszczenica, pow. piotrkowski		
TREŚĆ	PLAN ZAGOSPODAROWANIA TERENU		
	Imię i nazwisko, zakres opracowania	Nr ewid. upr. bud.	Podpis
OPRACOWANIE WYKONALI	mgr inż. Dariusz Kamocki	Asystent proj.	
	PROJEKTANT mgr inż. Piotr Wasilewski	LOD/1044/POOS/08	
Skala: 1:500	Data: 05.2014	Nr rys. 1.1	